

## Prolumo Work Basic 16W - LED arbejdslampe, Thermoplast + AMP

LED arbejdslampe med 16 Samsung LEDs, 1800 lumen lysudbytte, 6000K, termoplast hus, bred lysspredning



LED arbejdslampe med kraftige Samsung LEDs og kabel med AMP-stik. Lygtehuset er fremstillet i termoplast, hvilket forhindrer korrosion og gør det ideelt til brug på udsatte steder.

Lysudbyttet er 1800 lumen og farvetemperaturen er 6000K. Optikken giver en bred lysspredning, der er velegnet til arbejdslys. Der medfølger rustfrit beslag samt bolte og møtrikker til fastgørelse.

Kabellængden er 15 cm med AMP Superseal monteret, og der medfølger også et passende AMP-stik med yderligere 30 cm ledning.

IP67 / IP69K.

10-30V

matronics

Køb online på [www.matronics.dk/24606287](http://www.matronics.dk/24606287)

## Produktoversigt

### Prolumo Work Basic 16W - LED arbejdslampe, Thermoplast + AMP

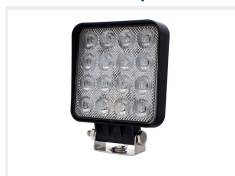

Varenr. 24606287

Lumen: 1800

Spænding: 10-30V

Forbrug: 16W

Produkt billeder

